

O que é um Terminal de Uso Privado (TUP) e como funciona?



O sistema portuário brasileiro é constituído por instalações públicas e privadas, sendo estas últimas representadas, principalmente, pelos Terminais de Uso Privado (TUPs). Essas estruturas são implantadas em áreas de propriedade de seus empreendedores e operam mediante autorização do governo federal, sendo destinadas à movimentação e à armazenagem de cargas oriundas do transporte aquaviário ou destinadas a ele.

Os TUPs são explorados por pessoas jurídicas de direito privado e diferenciam-se dos portos públicos por estarem localizados fora da área do porto organizado, onde a gestão e a regulação são atribuídas à autoridade portuária competente.

O marco regulatório vigente, instituído pela Lei nº 12.815, de 2013, permite a movimentação de cargas próprias e de terceiros, ampliando a atuação desses terminais no sistema logístico nacional. A autorização para sua implantação e operação é concedida pela União, mediante comprovação

de capacidade técnica e operacional, sendo formalizada na Agência Nacional de Transportes Aquaviários.

Características e funcionamento

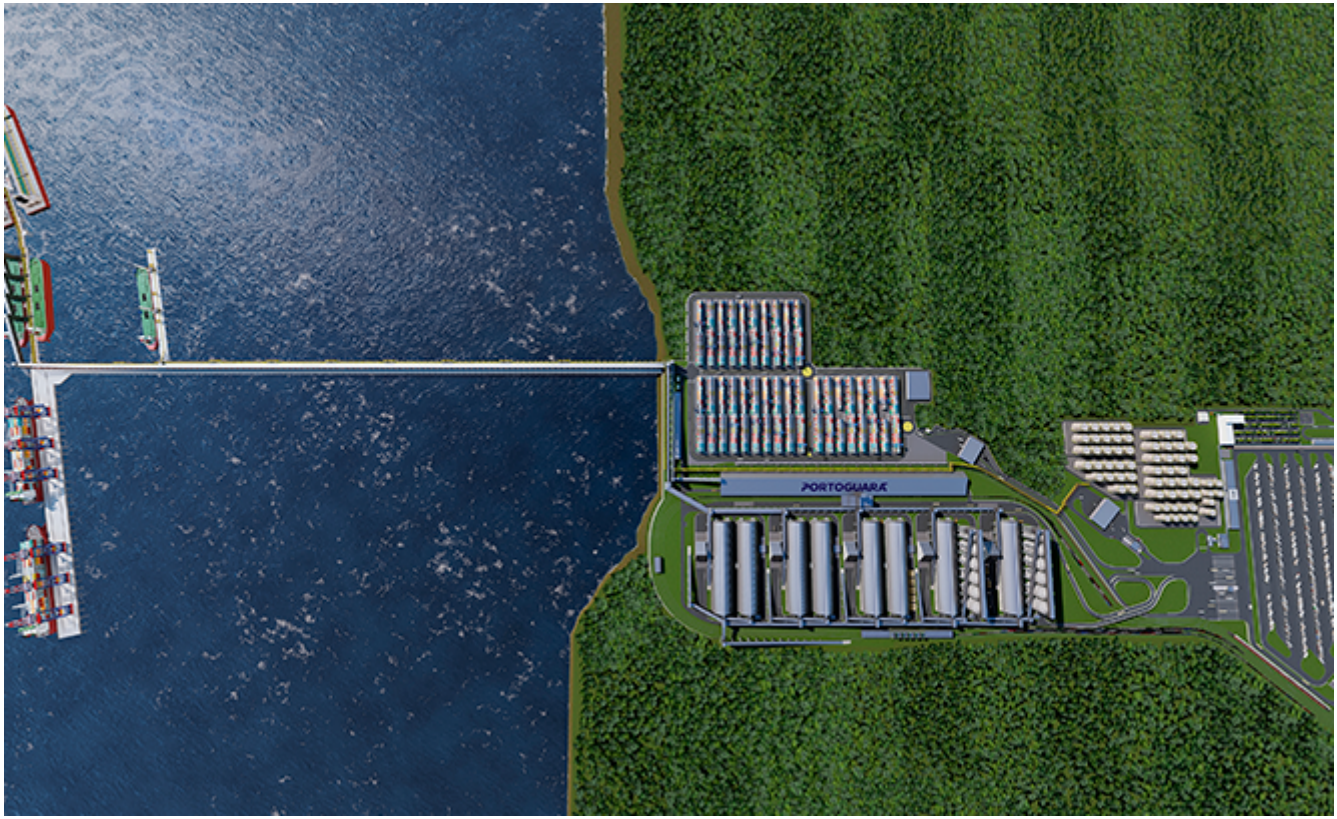

Os Terminais de Uso Privado destinam-se a movimentação, armazenagem e transbordo de mercadorias, contando com infraestrutura como píeres, berços de atracação, sistemas de carregamento e descarregamento, pátios de estocagem e integração com modais terrestres, o que contribui para a fluidez logística.

Sua estrutura varia conforme o tipo de carga e as demandas dos setores produtivos, sendo projetada para atender a diferentes operações logísticas com eficiência.

No contexto logístico e do comércio exterior brasileiro, os TUPs desempenham papel estratégico ao ampliar a capacidade de escoamento da produção, reduzir gargalos operacionais e estimular a concorrência no setor portuário, contribuindo para a eficiência da cadeia logística e a competitividade do país.

O Porto Guarará é o projeto mais inovador na área portuária do Brasil



O Porto Guara e um projeto inserido nesse modelo de infraestrutura privada, com proposta de integrar diferentes modais de transporte e otimizar o fluxo logstico na regio.

Nesse contexto, o projeto tem potencial para favorecer a reduo de distncias operacionais, a diminuo de custos e o aumento da competitividade regional, alinhando-se s diretrizes do setor porturio brasileiro voltadas  ampliao da participao da iniciativa privada e ao fortalecimento do comrcio exterior.

Reviso #2

Criado 29 abril 2026 18:22:59 por Redemagic

Atualizado 29 abril 2026 18:29:54 por Redemagic