

Pontos turísticos para conhecer em Paranaguá

A Cidade Mãe do Paraná e sua região reúnem diversas atrações turísticas que contam a história do litoral paranaense e oferecem passeios que permitem desfrutar a beleza natural local. Confira algumas delas a seguir.



Gruta das Encantadas

A Gruta das Encantadas é um charmoso local situado no Morro da Gruta das Encantadas, ao sul da Ilha do Mel. Formada por uma deslumbrante fenda em um paredão rochoso, esta gruta se destaca como uma das mais antigas do Paraná e um patrimônio natural da região.

Além da beleza que fascina e atrai inúmeros turistas, a Gruta das Encantadas guarda uma antiga lenda dos povos indígenas do Paraná, que conta que o local era habitado por belas sereias chamadas de Encantadas. O acesso à gruta pode ser feito por meio de trilhas ou de barco, com desembarque no Trapiche das Encantadas.

Porto de Paranaguá

Além de ser o porto com a maior exportação de produtos agrícolas do País, o Porto de Paranaguá é um dos pontos turísticos do litoral. Partindo do cais do Centro Histórico de Paranaguá, é possível fazer um passeio de barco no entorno do porto e desfrutar as belezas da região.

Um dos pontos percorridos no passeio é o Rio Itiberê – em suas margens se originou o casario da Rua da Praia e suas águas deságuam na Baía de Paranaguá. Esta última é outro ponto de destaque da região, visto que abriga um dos maiores complexos de vida marinha do estado. Nas águas da baía habitam inúmeros animais, cercados de uma generosa vegetação de manguezal muito bem preservada.

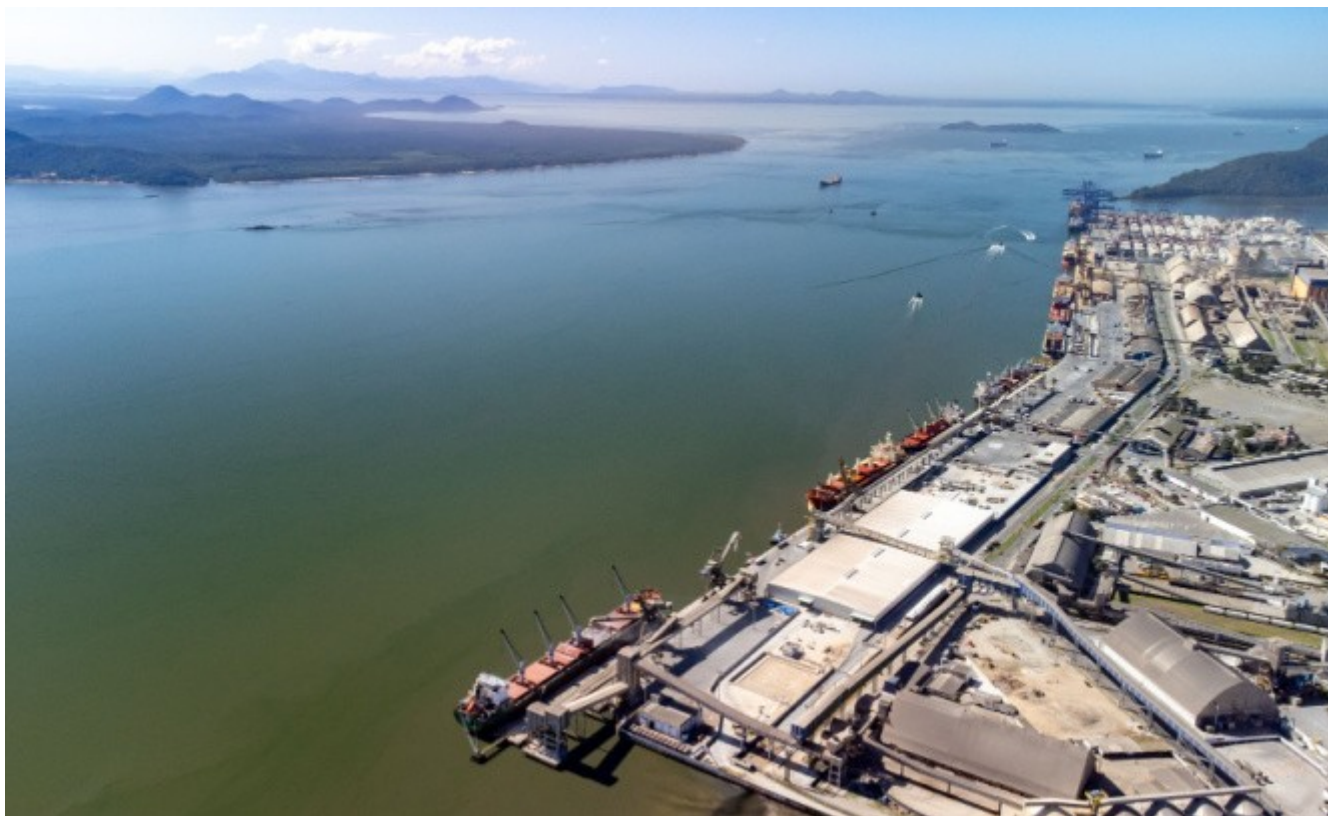

Cachoeiras da Quintilha

Na zona rural de Paranaguá, duas belas cachoeiras de fácil acesso encantam os turistas com uma paisagem natural única. Por serem próximas uma à outra, é possível visitar ambas no mesmo dia.

A Cachoeira da Quintilha possui 40 metros de altura e um poço profundo com águas cristalinas para contemplar e se refrescar. A Cachoeira Quintilha de Cima, por sua vez, é menor, mas encanta da mesma forma – por seus poços rasos e cristalinos, sua água esverdeada e seu escorregador natural.

Revisão #2

Criado 12 julho 2023 20:39:53 por Redemagic

Atualizado 5 dezembro 2023 16:55:56 por Redemagic